

# SEMA VAI À SUA CASA

NA QUARENTENA DO COVID-19



## ATIVIDADES DE EDUCAÇÃO AMBIENTAL PARA PAIS E FILHOS



Prefeitura de  
**SOROCABA**

## TEMA: OS ANIMAIS SILVESTRES DE SOROCABA

EDUCADORA RESPONSÁVEL: PEÔNIA PEREIRA

# ANIMAIS SILVESTRES DE SOROCABA

Talvez você já tenha visto algum animal silvestre solto pela cidade de Sorocaba, principalmente perto de parques que possuem árvores... Ou talvez você já tenha visto alguma notícia de jornal que mostrava um animal silvestre no meio da cidade. Mas como será que esse animal foi parar lá? Será que ele estava perdido? Será que ele fugiu do zoológico? Existe floresta em Sorocaba?

Esta atividade foi elaborada para você e sua família aproveitarem esse momento em que estamos em casa em razão da pandemia da Covid-19 e conhecerem um pouco mais sobre os animais silvestres que vivem em Sorocaba e aprender como agir caso encontre algum deles. E, no final da atividade, uma brincadeira e, é claro, um desafio! Vamos lá?

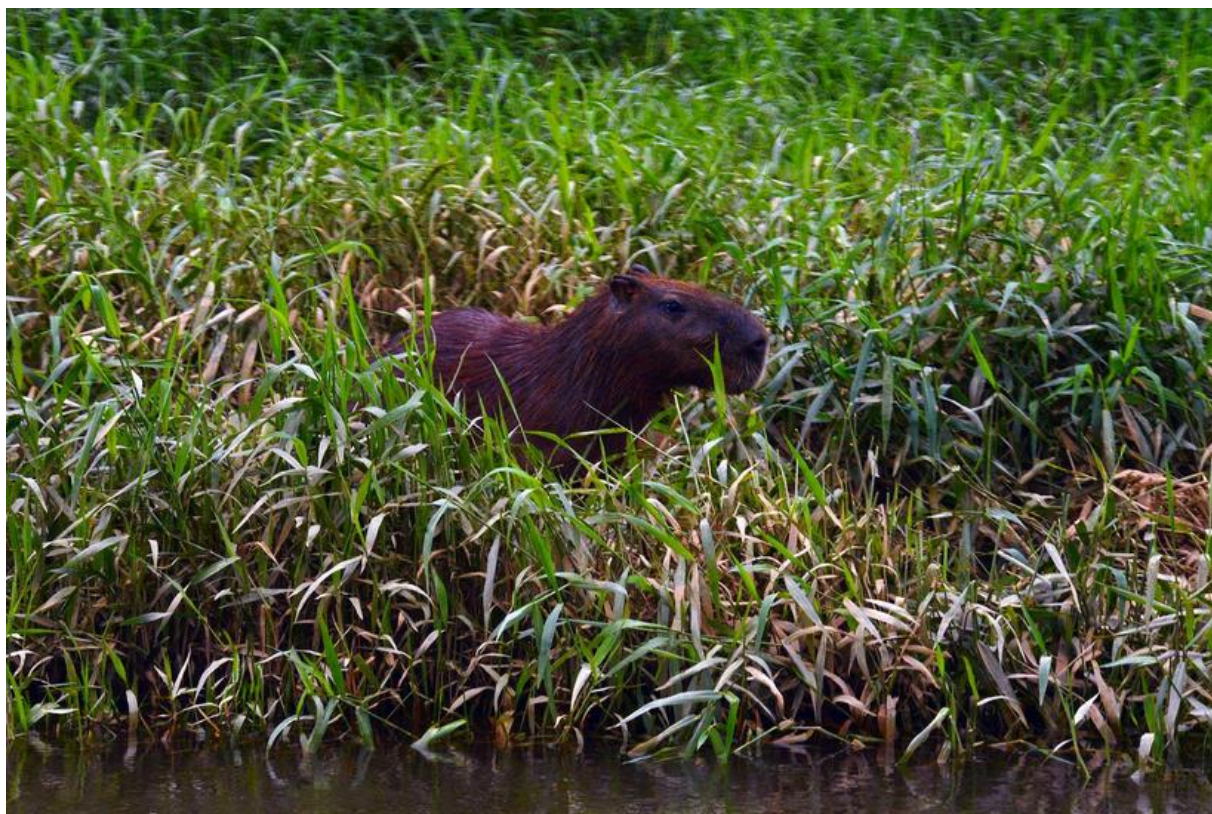

# ANIMAL DOMÉSTICO X ANIMAL SILVESTRE

Animal doméstico é aquele que a gente pode ter em casa como bicho de estimação, pois já está acostumado a viver com as pessoas, como o cachorro e o gato.



Já o animal silvestre é aquele que vive na natureza e não está acostumado a conviver com as pessoas. A casa dele é a floresta. Alguns exemplos de animais silvestres que as pessoas querem ter em casa são o papagaio, a maritaca, o sagui, o mico e o jabuti.



**Infelizmente muita gente quer tratar os animais silvestres como se fossem de estimação e ter em casa, o que não é legal! Se você quer ter um bichinho de estimação, procure um animal doméstico. Além disso, evite comprá-los. Existem muitos cachorrinhos e gatinhos que precisam de um lar e podem ser adotados, inclusive em nosso Abrigo Municipal!**

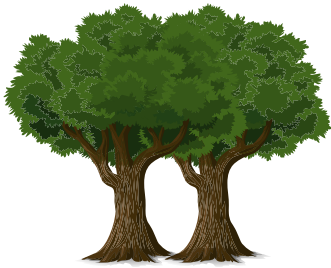

# EXISTE FLORESTA EM SOROCABA?

A primeira resposta que nos vem a cabeça é “claro que não, cidades não tem florestas”. Mas isso nem sempre é verdade. Apesar da cidade de Sorocaba ser grande e cheia de casas, prédios, estradas e rodovias, nela também existem florestas. Os “tipos” de florestas que encontramos em Sorocaba são:

## CERRADO

É uma “floresta” diferente, que tem campos com grama e nem sempre tem muitas árvores.



## MATA ATLÂNTICA

É uma floresta cheia de árvores de muitos tipos e de vários tamanhos.



# A CIDADE E AS FLORESTAS

Com as cidades crescendo cada vez mais, muitas áreas de floresta acabam sendo completamente destruídas ou ficam muito pequenas. Quando a floresta é destruída, os animais silvestres ficam sem ter onde viver e começam a aparecer nas cidades.

Geralmente eles passam a usar as áreas verdes, como os parques e os quintais das casas, para procurarem abrigo e comida. E, como não têm mais floresta para morar, muitos deles se acostumam a andar pela cidade ou a viver perto das pessoas, mesmo sendo silvestres.

Mas isso não é legal! Os animais silvestres, muitas vezes, acabam se machucando nos fios elétricos, sendo atropelados ou sendo feridos pelas pessoas que ficam com medo deles. Bom mesmo seria se todos os animais silvestres tivessem florestas suficientes para viver!



# A FLORESTA DO ZOO DE SOROCABA

Veja as fotos abaixo. Esse é o Zoológico de Sorocaba visto de cima. Você pode ver que ele tem uma pequena floresta junto dele, que felizmente, foi preservada.



Nesta floresta vivem alguns animais silvestres que, as vezes, saem dela e andam pela cidade. Muitas vezes as pessoas pensam que são animais que fugiram do zoológico, mas isso não é verdade. A verdade é que estes são animais silvestres que já viviam nesta região antes mesmo do zoo existir.

# ALGUNS ANIMAIS QUE PODEMOS ENCONTRAR POR AQUI

Como você pôde ver, existem animais silvestres que vivem na cidade de Sorocaba, principalmente perto de áreas verdes ou em pedaços de floresta que ainda existem. Podemos citar alguns deles, como as capivaras, cágados, corujas, gaviões, garças, ouriços, serpentes e muitos outros.



Ouriço-cacheiro



Cascavel

# OS ANIMAIS MAIS COMUNS DE SEREM ENCONTRADOS

Além destes animais já falados, vamos conhecer melhor outros três que são bastante comuns de serem encontrados em Sorocaba?

## Gambá-de-orelha-branca

Bem comum de serem encontrados no forro dos telhados das casas. Infelizmente sofrem muito com o medo das pessoas, que os confundem com as ratazanas (já que eles também têm um rabo comprido e sem pelos).

Porém, você acredita que o gambá, na verdade, é “parente” dos cangurus? As mães gambás também têm uma bolsinha na barriga para carregar seus filhotes! Gambás comem de tudo: carne, ovo, vegetais, frutas e insetos (até mesmo escorpiões!).



## Periquitão-maracanã

Também podem ser chamados de Maritaca. São facilmente reconhecidos por sua vocalização bem barulhenta, o que as vezes incomoda as pessoas. Têm o corpo coberto por penas verdes, com exceção de algumas manchinhas vermelhas nas asas.

Aqui na cidade normalmente são avistados em pequenos grupos, pousando em árvores para comer frutinhas e coquinhos. Eles são “parentes” das araras e papagaios.



## Bugio-ruivo

Os bugios-ruivos geralmente vivem em grupo e são conhecidos como “macacos roncadores” por emitirem um som muito alto que lembra um ronco de motor. O macho tem o pelo avermelhado e as fêmeas são pretas. O prato favorito dos bugios são folhas, mas eles também comem frutos.



### Será que o macaco bugio fugiu?

Se você já visitou o zoológico de Sorocaba, deve ter visto alguns macacos “soltos” pelas árvores. Talvez você tenha se assustado, ou até pensado que eles fugiram de algum recinto do zoo, mas não foi isso que aconteceu. Esses macacos são bugios-ruivos e, conforme já explicamos, são animais silvestres que vivem na cidade de Sorocaba. Esse grupo de bugios que anda pelo zoo vive no pedacinho de Mata Atlântica que ficou preservado atrás do lago do parque e costuma passear pelas árvores do zoológico e até mesmo pela cidade!

# ENCONTROU UM UM ANIMAL SILVESTRE? SAIBA O QUE FAZER!

1- Chame um adulto.

2- O animal é uma serpente? Se a resposta é SIM, fiquem distantes e ligue para o Corpo de Bombeiros (193) para pedir ajuda.

3- O animal é um morcego? Se a resposta é SIM, fique distante e liguem para a Zoonoses (15 3229-7300) para pedir ajuda.

4- É outro tipo de animal silvestre? Então observe e avalie: o animal está ferido? Ele parece um filhote que se perdeu da mãe? Se a resposta é SIM para alguma dessas perguntas, fique distante e ligue para a Polícia Ambiental (15 3238-2050) para pedir ajuda. Se a resposta para as perguntas foi NÃO, deixe o animal onde ele está, porque em algum momento ele irá embora.



## IMPORTANTE!!!

- Nunca tente pegar ou prender um animal silvestre!
- Não maltrate o animal: ele certamente tem mais medo de você do que você dele! Se você ficar distante, ele não terá o impulso de atacar para se defender.
- Se o animal apareceu em sua casa, não significa que pode ficar com ele. Ter animais silvestres em casa sem autorização é crime ambiental!

## Você sabia?

É frequente a equipe do Zoo de Sorocaba cuidar de animais silvestres filhotes ou feridos que são encontrados na cidade. Eles são trazidos para o zoo pelos Bombeiros ou pela Polícia Ambiental. Quando isso acontece, os veterinários do zoológico realizam exames, fazem tratamentos e, se estiver tudo bem, o animalzinho volta para a natureza. Muito legal né?



# HORA DA AÇÃO

Agora que você aprendeu um pouco mais sobre os animais silvestres que podem ser encontrados em Sorocaba que tal brincar de ajudar o macaco bugio a encontrar sua comida favorita?

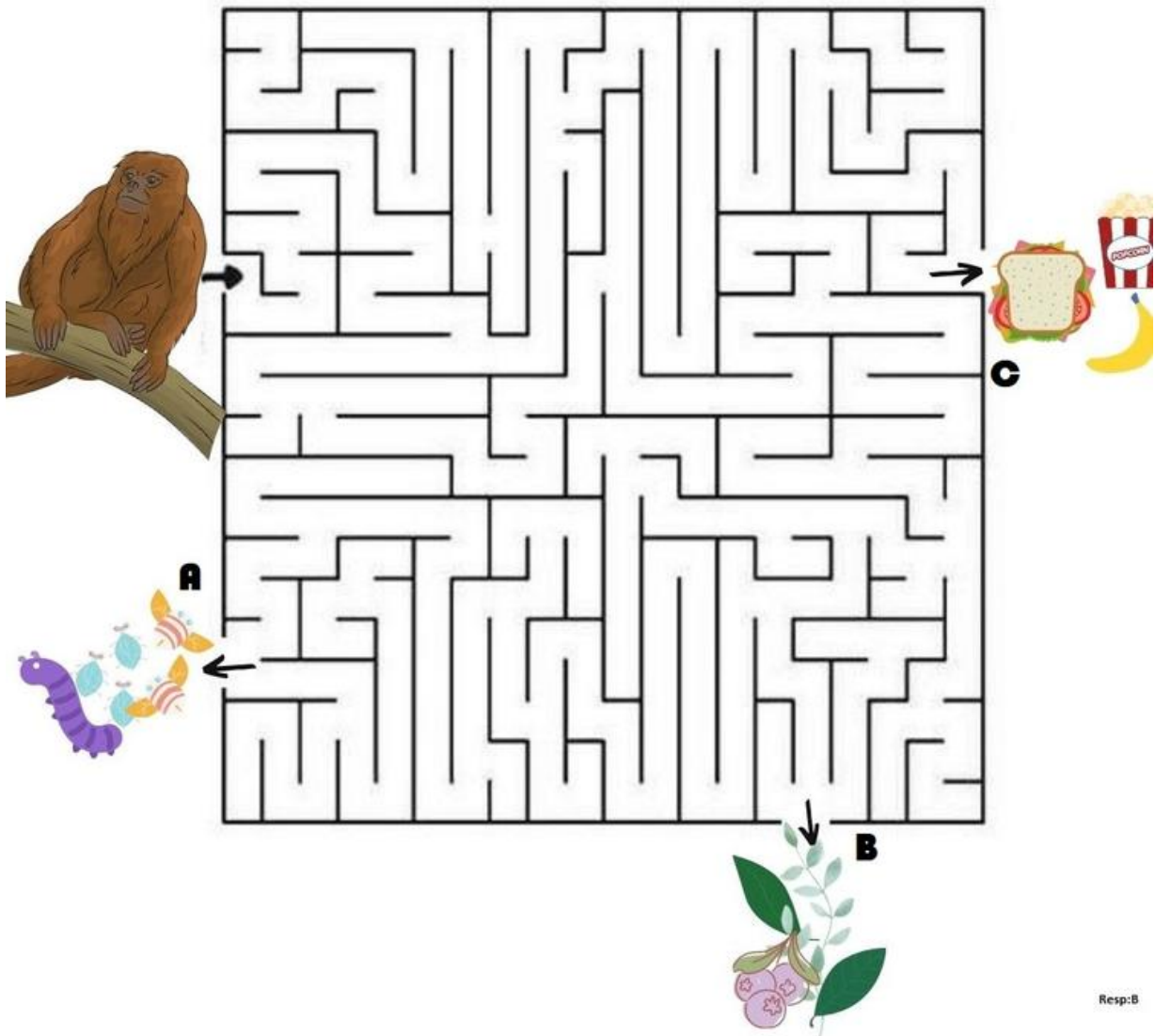

Resp: B

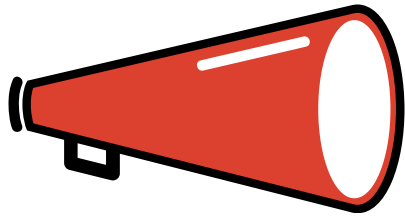

# HORA DO DESAFIO!



Faça uma foto das suas respostas, compartilhe nas redes sociais e marque a @prefeituradesorocaba. Junto com a foto, conte para a gente se você já viu algum animal silvestre aqui na cidade de Sorocaba e qual foi este animal!